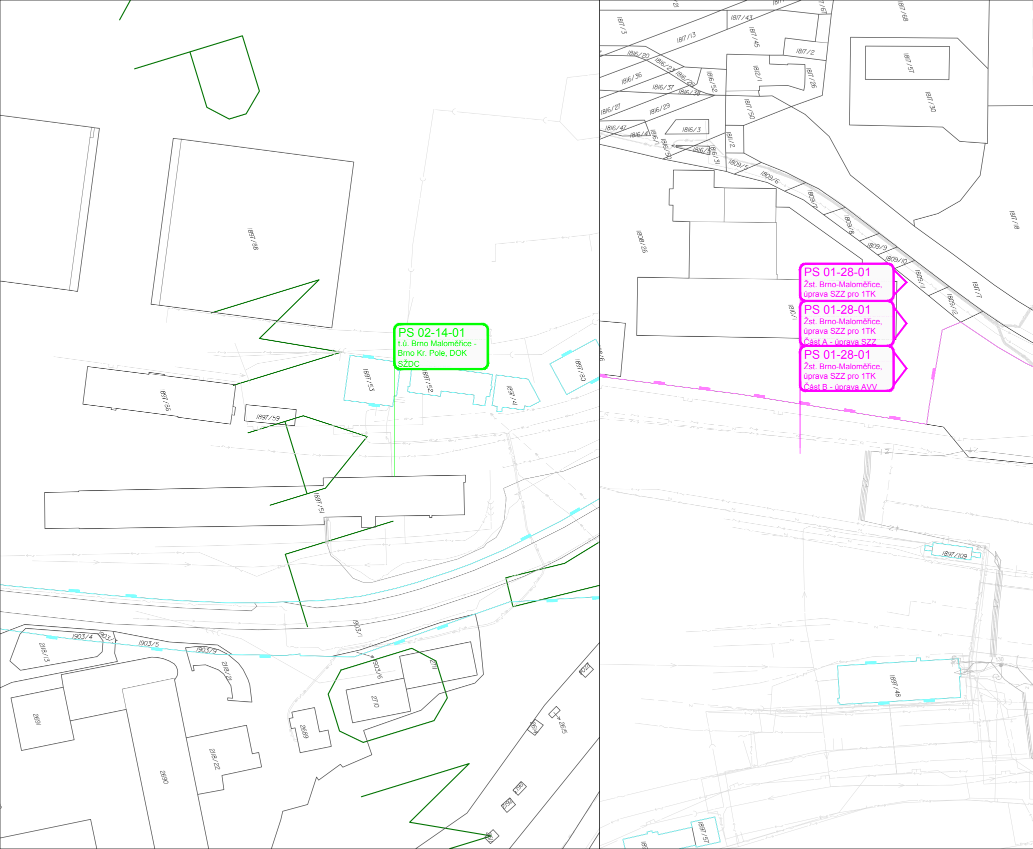
PS 02-14-01
t.ú. Brno Maloměřice - Brno Kr. Pole, DOK SŽDC
PS 01-28-01
Žst. Brno-Maloměřice, úprava SZZ pro 1TK
PS 01-28-01
Žst. Brno-Maloměřice, úprava SZZ pro 1TK
Část A - úprava SZZ
PS 01-28-01
Žst. Brno-Maloměřice, úprava SZZ pro 1TK
Část B - úprava AVV
1897/88
1897/86
1897/59
1897/53
1897/52
1897/41
1897/80
1897/51
1903/1
1903/4
1903/5
1903/9
1903/6
2118/13
2118/21
2118/22
2711
2710
2691
2690
2689
2615
2614
1808/26
1810/1
1811/2
1812/1
1816/3
1816/20
1816/27
1816/29
1816/36
1816/37
1816/38
1816/47
1816/52
1816/31
1816/50
1809/5
1809/6
1809/7
1809/8
1809/9
1809/10
1809/11
1809/12
1817/2
1817/3
1817/7
1817/13
1817/18
1817/26
1817/30
1817/43
1817/45
1817/50
1817/57
1817/68
1897/109
1897/48
1897/57

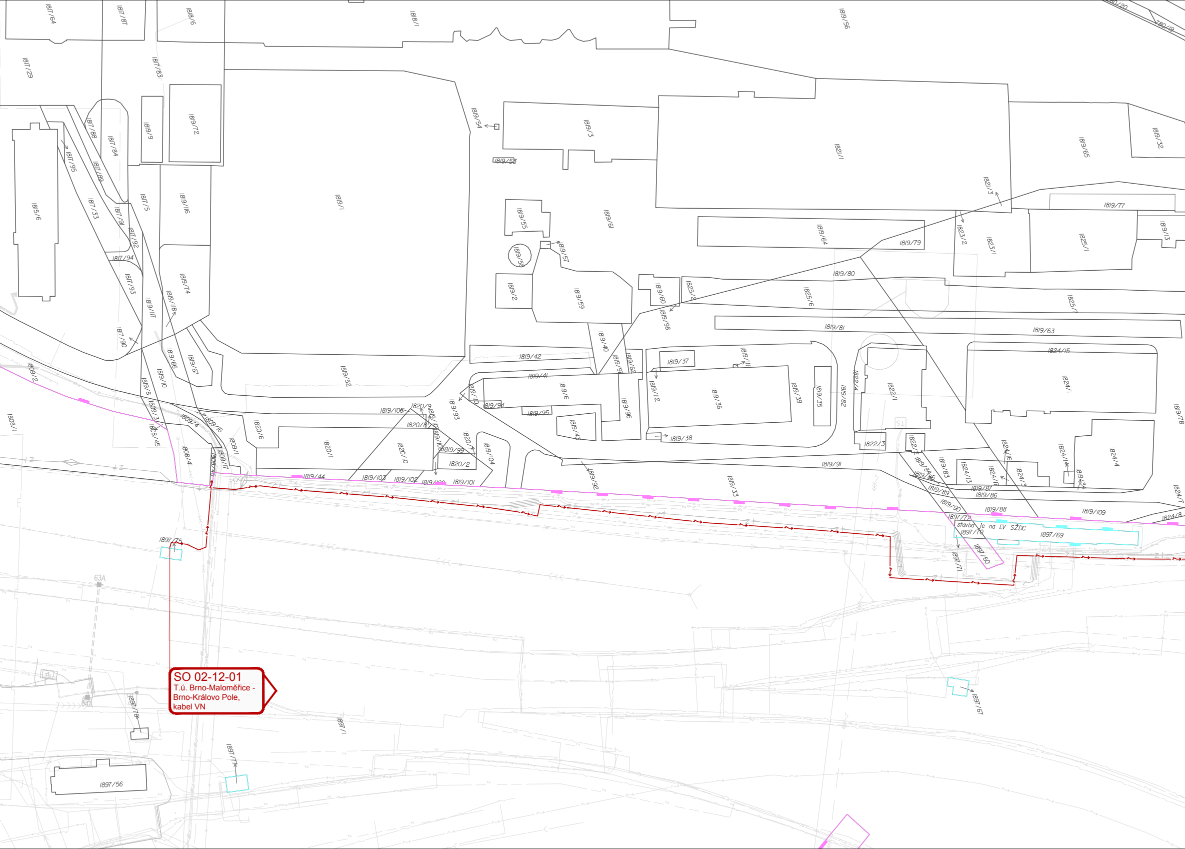

SO 02-12-01
T.ú. Brno-Maloměřice -
Brno-Královo Pole,
kabel VN

1817/64
1817/87
1818/6
1818/1
1819/56
1817/29
1817/83
1819/72
1819/9
1817/88
1817/84
1817/95
1817/89
1815/6
1817/33
1817/91
1817/5
1819/116
1817/92
1817/94
1817/93
1819/74
1819/117
1819/118
1817/90
1819/66
1819/67
1819/10
1819/8
1809/2
1809/3
1808/45
1809/4
1809/16
1808/41
1809/17
1809/1
1808/1
1820/6
1820/1
1820/10
1820/8
1820/9
1819/106
1819/1
1819/52
1819/54
1819/53
1819/3
1821/1
1819/65
1819/32
1821/3
1819/77
1819/13
1819/55
1819/61
1819/64
1819/79
1823/2
1823/1
1825/1
1819/58
1819/57
1819/2
1819/59
1819/60
1825/3
1819/98
1825/6
1819/80
1825/7
1819/81
1819/63
1819/42
1819/40
1819/97
1819/62
1819/41
1819/37
1819/111
1824/15
1819/110
1819/94
1819/6
1819/112
1819/36
1819/39
1819/35
1822/4
1819/82
1822/1
1824/1
1819/78
1819/93
1819/95
1819/43
1819/96
1819/38
1822/3
1820/7
1819/99
1819/104
1820/2
1819/44
1819/103
1819/102
1819/100
1819/101
1819/92
1819/33
1819/91
1822/2
1819/84
1819/85
1819/83
1824/13
1824/16
1824/17
1824/3
1824/14
1819/34
1824/4
1819/87
1819/86
1819/89
1819/90
1819/88
1819/109
1824/7
1824/8
1897/72
stavba je na LV SŽDC
1897/70
1897/69
1897/60
1897/71
1897/75
63A
64A
TS
1897/78
1897/1
1897/77
1897/56
1897/67
1780/20
1780/19

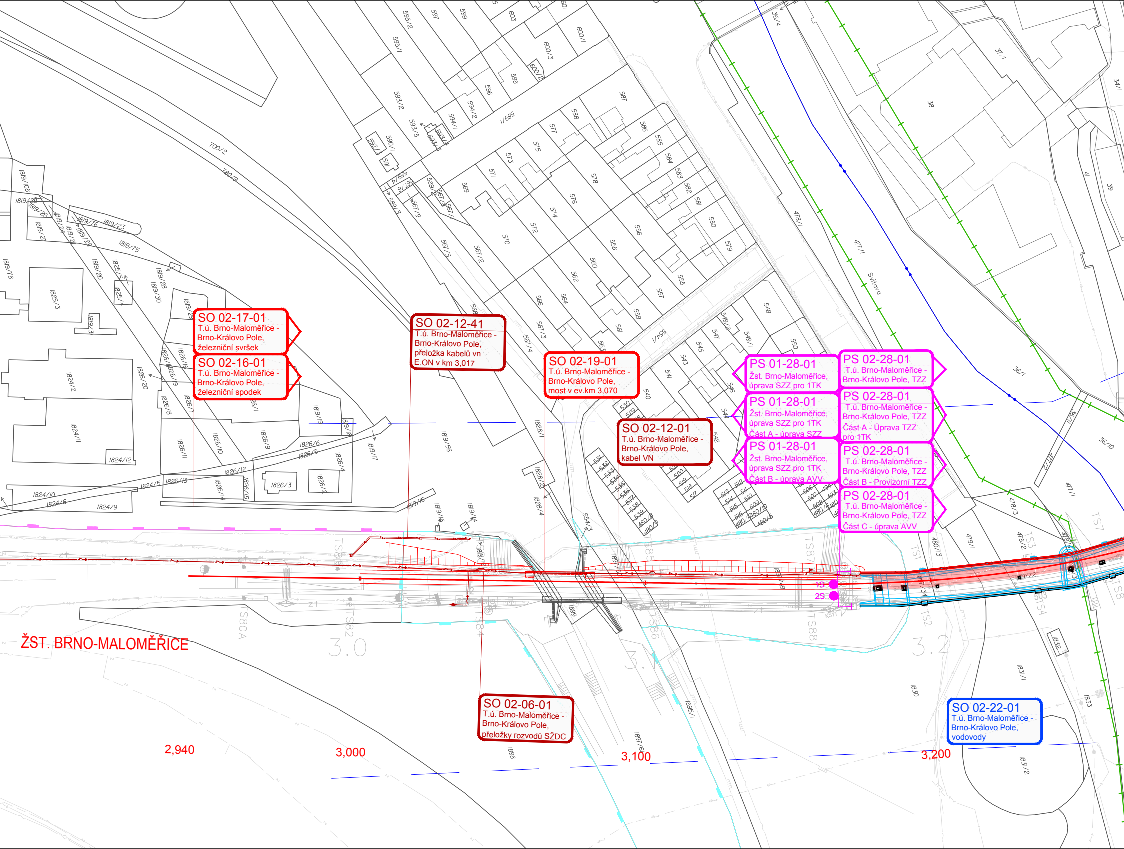
SO 02-17-01
T.ú. Brno-Maloměřice - Brno-Království Pole, železniční svršek
SO 02-16-01
T.ú. Brno-Maloměřice - Brno-Království Pole, železniční spodek
SO 02-12-41
T.ú. Brno-Maloměřice - Brno-Království Pole, přeložka kabelů vn E.ON v km 3,017
SO 02-19-01
T.ú. Brno-Maloměřice - Brno-Království Pole, most v ev.km 3,070
SO 02-12-01
T.ú. Brno-Maloměřice - Brno-Království Pole, kabel VN
PS 01-28-01
Žst. Brno-Maloměřice, úprava SZZ pro 1TK
PS 01-28-01
Žst. Brno-Maloměřice, úprava SZZ pro 1TK Část A - úprava SZZ
PS 01-28-01
Žst. Brno-Maloměřice, úprava SZZ pro 1TK Část B - úprava AVV
PS 02-28-01
T.ú. Brno-Maloměřice - Brno-Království Pole, TZZ
PS 02-28-01
T.ú. Brno-Maloměřice - Brno-Království Pole, TZZ Část A - Úprava TZZ pro 1TK
PS 02-28-01
T.ú. Brno-Maloměřice - Brno-Království Pole, TZZ Část B - Provizorní TZZ
PS 02-28-01
T.ú. Brno-Maloměřice - Brno-Království Pole, TZZ Část C - úprava AVV
SO 02-06-01
T.ú. Brno-Maloměřice - Brno-Království Pole, přeložky rozvodů SŽDC
SO 02-22-01
T.ú. Brno-Maloměřice - Brno-Království Pole, vodovody
ŽST. BRNO-MALOMĚŘICE
Svitova
1S
2S
3.0
3.2
2,940
3,000
3,100
3,200

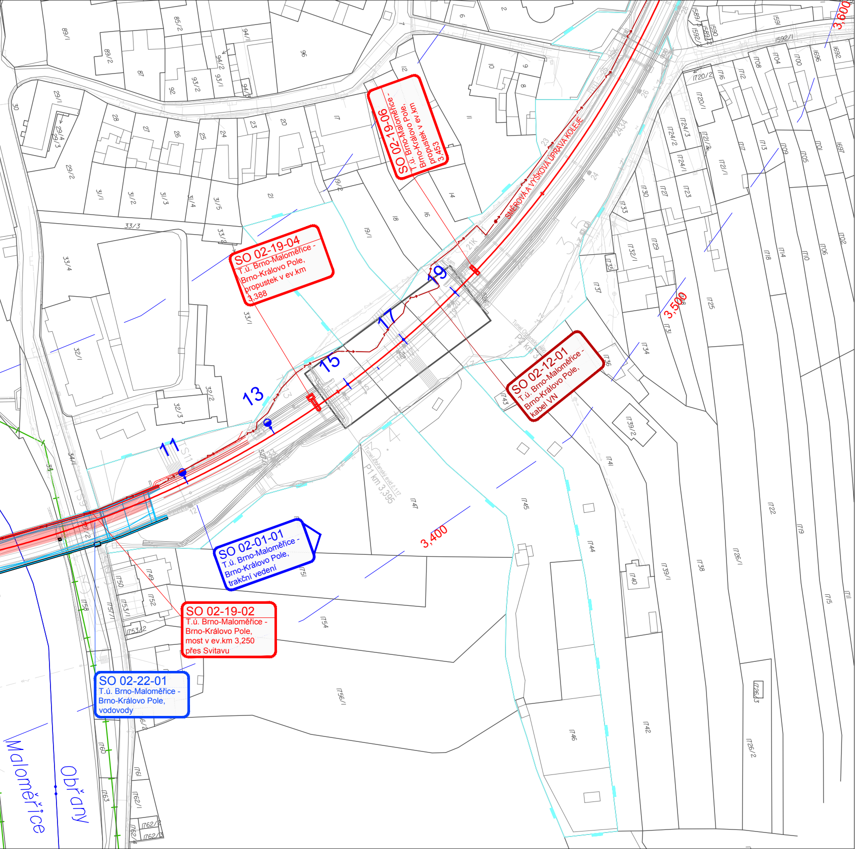
SO 02-19-06
T.ú. Brno-Maloměřice - Brno-Královo Pole, propustek v ev.km 3,453
SMĚROVÁ A VÝŠKOVÁ ÚPRAVA KOLEJE
3,600
SO 02-19-04
T.ú. Brno-Maloměřice - Brno-Královo Pole, propustek v ev.km 3,388
19
17
15
13
11
3,500
SO 02-12-01
T.ú. Brno-Maloměřice - Brno-Královo Pole, kabel VN
P1 km 3,395
3,400
SO 02-01-01
T.ú. Brno-Maloměřice - Brno-Královo Pole, trakční vedení
SO 02-19-02
T.ú. Brno-Maloměřice - Brno-Královo Pole, most v ev.km 3,250 přes Svitavu
SO 02-22-01
T.ú. Brno-Maloměřice - Brno-Královo Pole, vodovody
Maloměřice
Obřany

LEGENDA BAREVNÉHO ROZLIŠENÍ OBJ

- STÁVAJÍCÍ KOLEJE A JINÉ STÁVAJÍCÍ OB
- KATASTRÁLNÍ MAPA
- NOVÉ KOLEJE, KOMUNIKACE, MOSTY A
- SANACE MOSTŮ
- PLYNOVOD
- VODOVODY
- KANALIZACE DEŠŤOVÁ
- KANALIZACE SPLAŠKOVÁ
- ZABEZPEČOVACÍ ZAŘÍZENÍ
- ODVODNĚNÍ KOLEJIŠTĚ
- SILNOPROUD
- SDĚLOVACÍ ZAŘÍZENÍ
- TRAKČNÍ VEDENÍ
- NOVÁ VÝPRAVNÍ BUDOVA
- PROVIZORNÍ ČEKÁRNA
- DEMOLICE A DEMONTÁŽE
- ÚPRAVA PLOCHY VEŘEJNÉ NAKLÁDKY
- PLOCHY NÁSTUPIŠŤ, MOSTY
- PROTIHLUKOVÁ STĚNA
- VÝHLEDOVÁ INVESTICE MĚSTA - TERMIN
- HRANICE KATASTRŮ
- HRANICE OBVODU DRÁHY - POZEMEK S
- HRANICE OBVODU DRÁHY - POZEMEK Č

LEGENDA STÁVAJÍCÍCH INŽENÝRSKÝC

- SDĚLOVACÍ KABELY
- ZABEZPEČOVACÍ KABELY
- NN KABELY
- VN KABELY
- VVN KABELY
- VODOVOD
- KANALIZACE JEDNOTNÁ
- KANALIZACE DEŠŤOVÁ
- KANALIZACE SPLAŠKOVÁ
- NTL PLYNOVOD
- STL PLYNOVOD
- VTL PLYNOVOD

LEGENDA PRVKŮ ŽIVOTNÍHO PROST

- NRBK - NADREGIONÁLNÍ BIOKOR
- RBC - REGIONÁLNÍ BIOCENTRUM
- RBK - REGIONÁLNÍ BIOKORIDOR
- LBC - LOKÁLNÍ BIOKORIDOR NAV
- LBC - LOKÁLNÍ BIOKORIDOR FUN
- NRBK - NADREGIONÁLNÍ BIOKOR
- ARCHEOLOGICKÉ LOKALITY
- OCHRANNÉ PÁSMO DRÁHY
- PROTIHLUKOVÉ STĚNY - NÁVRH
- VÝZNAMNÝ KRAJINNÝ PRVEK
- TUNEL
- POTENCIALNÍ SESUV/ODVAL
- PAMÁTNÝ STROM

JEKTŮ:

JEKTY

POZEMNÍ STAVBY

NÁL KRÁLOVO POLE

ŽDC
D

H SÍTÍ:

TŘEDÍ

IDOR

RŽENÝ
KČNÍ
IDOR

EVROPSKÁ UNIE
Evropské strukturální a investiční fondy
Operační program Doprava

Ministerstvo dopravy
Státní fond dopravní infrastruktury

Správa železniční dopravní cesty

KLAD LISTU:

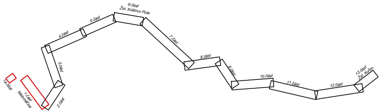
6.část
Žst. Královo Pole
5.část
4.část
3.část
7.část
8.část
9.část
10.část
11.část
12.část
13.část
Žst. Kuřim
1a.část
1.část
Maloměřice
2.část

±0 = 222,30 mn.m.

Část č.: 1
Počet částí: 13

			ČÍSLO SOUPRAVY:
REVIZE Č.	DATUM	ZMĚNA	

SUDOP BRNO

SUDOP BRNO, spol. s r.o.
Kounicova 26
611 36 Brno

SAGASTA

SAGASTA, s.r.o.
Novodvorská 1010/14
142 00 Praha 4

OBJEDNAVATEL: SŽDC, s.o., Dlážděná 1003/7, 110 00 Praha 1
Stavební správa východ (organizační jednotka)

tel. : +420 972 625 804
E-mail: sudop@sudop-brno.cz

PROFESNÍ SKUPINA: 34 INŽENÝRING

VEDOUCÍ PROF. SKUPINY: Ing. Kamil Chmela

GENERÁLNÍ ŘEDITEL: Ing. Kamil Chmela

ODPOVĚDNÝ PROJ. ZAKÁZKY: Ing. Miroslav Polák

ODPOVĚDNÝ PROJ. PS, SO: Ing. Kamil Chmela

NAVRHL, VYPRACOVAL: Barbora Tóthová

KONTROLOVAL: Ing. Karel Pukl

KRAJ: Jihomoravský

POVĚŘENÝ OÚ: Úřad m.č.m. Brna, Brno-Královo Pole

STUPEŇ: DÚR

ZAK. ČÍSLO: 17003-01-1217

ARCH. ČÍSLO: 2017230005

MĚŘÍTKO: 1 : 1000

POČET FORMÁTŮ: 9 x A4

DATUM: 03/2018

REKONSTRUKCE ŽST. BRNO - KRÁLOVO POLE

Koordinační situace stavby

ČÁST DOKUM.: C.2.

PŘÍLOHA: 1